

2023年度 特定非営利活動法人日本臨床美術協会認定
臨床美術士研修会

8月 兵庫研修会

※日本臨床美術協会 会員証・単位集積記録表(コピー)をご準備ください



最新アートプログラム研修会 No.51

芸術造形研究所で運営しているダ・ヴィンチクラス(子ども造形教室)、高齢者施設で実践した最新のアートプログラムの研修会です。素材の面白さや、表現方法の独自性などから参加者の感性を刺激し、表現力を高めることにつながっていったアートプログラムを選定して紹介します。

2023年8月26日(土) 10:00-12:00

《研修プログラム》 「ハンドフラワー」
手指の形や動きが花の形になることや、
手で直接描くことの独特な感覚を楽しみます。

《講師》 木野内 美里

《ご自分で準備いただくもの》
アクリラガッシュ・ペーパーパレット・割りばしペン

《申込締切》 8月9日(水)

《受講料》 8,800円(税込)
※テキストをお持ちの方は、申込時にお申し出ください
(受講料:5,500円)当日、必ずテキストをご持参ください

《対象》 臨床美術士4級取得以上

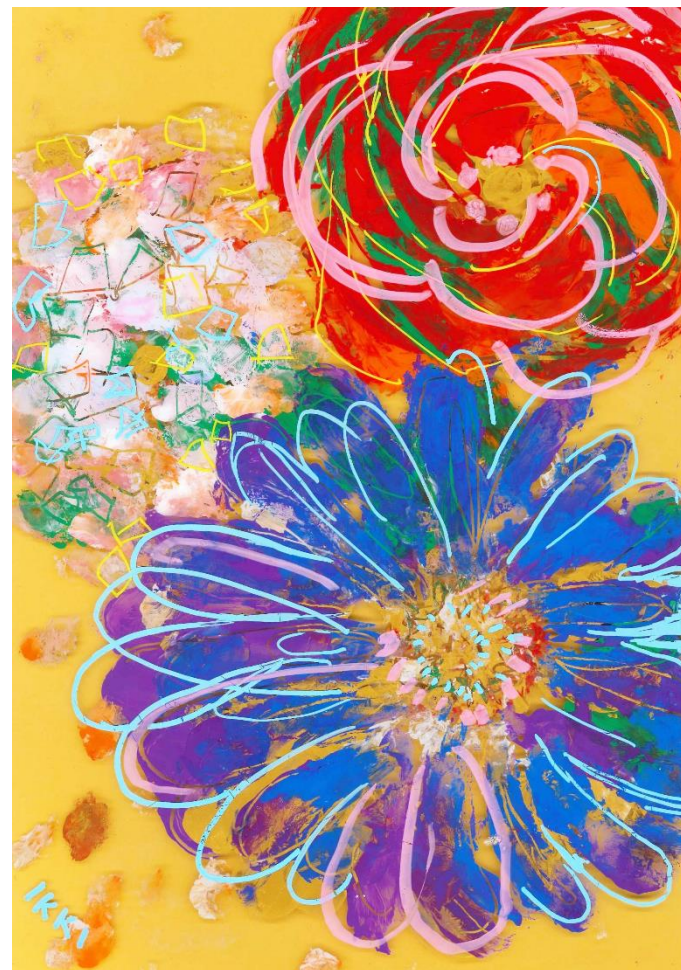

プチ立体シリーズプログラム研修会 No.17-24

小さめサイズの立体作りを楽しむアートプログラムシリーズの研修会です。
素材感がありながらもシンプルな工程で、30～60分の比較的短い時間の制作内容です。
主に子供から一般の方々を対象としたプログラムです。

2023年8月26日（土） 13：30-15：30

《研修プログラム》

- | | |
|--------------------|----------------------|
| No.17 豆飾り皿 | No.21 サンドペーパー空間造形 |
| No.18 粘土でつくるプチかぼちゃ | No.22 ワイヤーリース※参考作品制作 |
| No.19 針金とガラス玉のオブジェ | No.23 スクエアライト |
| No.20 金属魚 | No.24 シャープエッジオブジェ |

《講師》 木野内 美里

《ご自分で準備いただくもの》

はさみ・割りばしペン・新聞紙・ペンチ・
ウェットティッシュ・ティッシュ

《申込締切》 8月9日（水）

《受講料》 16,500円（税込）

※テキストをお持ちの方は、申込時にお申し出ください
（受講料：8,250円）当日、必ずテキストをご持参ください

《対象》 臨床美術士5級取得以上



No.23「スクエアライト」



No.18「粘土でつくるプチかぼちゃ」



No.17「豆飾り皿」



No.22「ワイヤーリース」

【お申込み方法】

1. ホームページの申込フォームからお申込みください

申込フォームはこちら

●メール／お電話でのお申込みも受け付けております。お申込みの際は下記をご連絡ください



- ①希望研修会名、開講日 ②受講者氏名 ③郵便番号、住所 ④電話番号 ⑤メールアドレス
⑥最終取得級 ⑦アートプログラムの有無

2. 予約受付メールをお送りします

● 2-3日経っても予約受付メールが届かない場合は、お手数ですが下記までご連絡をお願いいたします

3. 開講決定メールをお送りします

4. 受講料のお支払い

● お振込時、備考欄に氏名に続けて研修会実施日を4桁で入力してください 例：研修日が4/11の場合「ゾウケイタロウ0411」

【銀行口座】 みずほ銀行 九段支店 (普)1346091

【口座名義】 芸術造形研究所 (カ)ゲイジュツゾウケイケンキュウジョ)

※振込手数料はお客様にてご負担をお願いいたします

5. キャンセル、単位の取得等についてはホームページをご確認ください

研修会受講について



【お申込み／お問い合わせ】

e-mail school@zoukei.co.jp / TEL 03-5282-0210

芸術造形研究所

〒101-0062 東京都千代田区神田駿河台2-1 OCCビル7F

研修会参加時にオイルパステルを受け取れます！
送料負担なし！この機会にぜひご購入ください。

※ご購入は芸術造形研究所主催の研修会参加者のみです

- 研修会のお申込み時に東京校研修会担当までお申し込みください
- 代金は研修会受講料と合算でお振込みください

《商品》

- ・ オイルパステル16色セット 890円(税込)
- ・ 単色16色(各10本セット) 650円(税込)

ホワイト / グレイ / ブラック / ブラウン
オーカー / ネイプルスイエロー / バイオレット
ピンク / ブルー / ペイルブルー / グリーン
イエローグリーン / ペイルグリーン / イエロー
オレンジ / レッド



※袋の用意はございませんので、各自ご用意ください

開催場所

フェリシモ3階

〒650-0041 兵庫県神戸市中央区新港町7-1
(水族館横に移転しましたのでご注意ください。
三宮駅から徒歩、またはバスです)

連絡先(当日のみ) : 080-7121-3577
(9:00~16:00)

※東側の入口より3階にお越してください。

三宮駅から徒歩20分

バスは「新港町」下車 所用時間は約6~7分。

・ポートループ(接続バス)「三宮駅前」から

停留所：新港町・ハーバーランド方面

・神姫バス「三宮駅前」

停留所：IKEA神戸・ポーアイ住宅方面(京町筋方面)

※新幹線でお越しの方は新神戸駅で神戸市営地下鉄
(三宮方面行)にお乗り換えください。

※駐車場はございません。近隣のコインパーキング
(タイムズ)をご利用ください。

