

京都研修会

色鉛筆アートプログラム研修会 No.1-8

どこの施設にでもあるような画材で臨床美術を実践したいという要望にお応えして、色鉛筆という身近な画材で実施できるカリキュラムを開発しました。さまざまな画材を揃えることが難しい現場でも、色鉛筆を主にして実践することができるプログラムです。研修会は1つのプログラム※を試作して、それ以外をポイント説明します。この機会にぜひ受講をご検討下さい。

2023年1月21日(土) 10:00-12:00

《研修プログラム》

- | | |
|-----------------------------|----------------|
| No.1 「フロッタージュパズル」 | No.5 「季節の風を描く」 |
| No.2 「ポストカード・美しい色面」 ※参考作品制作 | No.6 「小野菜を描く」 |
| No.3 「なにか不思議な形(カード仕立て)」 | No.7 「シシャモを描く」 |
| No.4 「植木鉢に描く線のアナログ画」 | No.8 「こんにくを描く」 |

《講師》 フレイ ミエコ

《持参画材》 色鉛筆(12色以上)・クロッキー帳・日本臨床美術協会会員証・単位集積記録表(コピー)

《申込期限》 1月6日(金) → **1月10日(火)に延期**

《受講料》 16,500円(消費税10%込)

※すでにテキストをお持ちの方は申込時にお申し出ください。受講料:8,250円(消費税10%込)
当日、必ずお持ちのテキストをご持参ください。

《対象》 臨床美術士5級取得以上で日本臨床美術協会資格認定会員の方

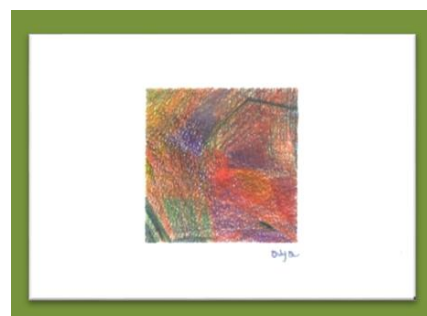

No.2 「ポストカード・美しい色面」

立体アートプログラム研修会 ②6

粘土などの素材を用いた立体のアートプログラムの研修会です。立体ならではの物質感、存在感を楽しむことができます。対象は子どもから高齢者まで楽しむことができるプログラムです。

2023年1月21日(土) 13:30-15:30

《研修プログラム》 「大根を作る」

白い大根の中に様々な色を発見し表現します。
紙、紙粘土、木等の素材を生かしながら制作します。

《講師》 フレイ ミエコ

《持参画材》 はさみ・新聞紙・ウェットティッシュ・ティッシュ・
日本臨床美術協会会員証・単位集積記録表(コピー)
●完成作品サイズ:長さ20~25cm程度 ※持ち帰り用袋をご持参ください

《申込期限》 1月6日(金) → **1月10日(火)に延期**

《受講料》 8,800円(消費税10%込)

※すでにテキストをお持ちの方は申込時にお申し出ください。受講料:5,500円(消費税10%込)
当日、必ずお持ちのテキストをご持参ください。

《対象》 臨床美術士4級取得以上で日本臨床美術協会資格認定会員の方



開催場所・お申し込み方法

＜開催場所＞ YIC 京都工科自動車大学校 3号館7階375教室
〒600-8236 京都府京都市下京区由小路通塩小路下る西由小路町27番地

＜申込先＞ 芸術造形研究所 〒101-0062 東京都千代田区神田駿河台2-1 OCCビル7F

＜申込方法＞ ① 電話 / Eメールのいずれかでお申込

TEL 03-5282-0210 / EMAIL school@zoukei.co.jp

希望研修会名、日、受講者氏名、お電話番号、を必ずご連絡ください。

※ メールの場合、受付後、受付完了メールをお送りしております。受付完了メールが届かない場合は、メール送信エラーになっている可能性がありますので、その際、お手数ですが再度お申込ください。

② 受講料のお支払(銀行振り込み)

受講料は開講決定連絡受取後、お申込期限までに下記振込先にお振込みください。

みずほ銀行 九段支店 (普) 1346091 カ) ゲイジュツソウケイケンキョウジョ (株) 芸術造形研究所

- お振込時、備考欄に氏名に続けて研修会実施日を4桁で入力してください。
例：4/11の場合は 0411 を入力 → 「ソウケイタロウ 0411」
- 専用の振込用紙はありませんので、自動振込機等で各自お振込みください。
- 振込票を持って領収書に代えさせていただきます。ご自身で保管をお願い致します。

＜申し込み受付・お手続きについて＞

- ・申し込み受付開始は、開講のおおよそ2か月前からです。
- ・各研修会ともお申込後、開講決定次第ご連絡いたしますので、受講料の納入は開講決定連絡受取後にお手続きください。
申込時にすでに開講が決定している場合は、メールまたは電話受付時にお手続のご案内をしております。返信メールなどの内容をご確認ください。

＜会場・教室について＞

- ・会場は専用の駐車場はありません。公共交通機関をご利用の上お越しください。
- ・受講後、教室内の清掃をお願いします。床、机、イスなどを引いたままにせずきれいに清掃してください。

オイルパステルが芸術造形研究所主催の研修会参加時に受け取れます！

芸術造形研究所主催の東京校以外で開催される研修会に参加されるとオイルパステルが購入できます。
送料負担なし！研修会会場でお受け取りいただけます。
この機会にぜひご購入ください！

※ご購入は芸術造形研究所主催の研修会参加者のみです。
研修会のお申込み時に東京校研修会担当までお申し込みください。
代金は研修会受講料と合算での先払いとなります。



＜商品＞

- オイルパステル16色セット
- 単色16色 (各10本セット)
ホワイト・グレイ・ブラック・ブラウン・
オーカー・ネイブルイエロー・バイオレット・
ピンク・ブルー・ペイルブルー・グリーン・
イエローグリーン・ペイルグリーン・イエロー・
オレンジ・レッド

※ 袋の用意はございませんので、各自ご用意ください。

【受講ご際しての注意事項】

1. 単位について

この研修会は臨床美術士資格取得制度の単位取得対象です。
資格取得会員の方は単位集積簿表(コピー)をご持参ください。各研修会とも3単位取得となります。対象級を受講し、認前の方は取得済みの資格が対象級です。
日本臨床美術協会会員証の有効期限をご確認ください。
研修会の受講時間数の約8割の出席で、単位となります。
2時間の研修会の場合30分、1時間半の研修会は20分の遅刻まで認められます。それ以降の入室は可能ですが、単位として認められません。

2. キャンセルについて

締切日の翌日～研修会前日までご参加キャンセルされた場合、教員等準備や事務手続きの都合上、受講料の30%をキャンセル料としていただきます。
また、締切日まで受講料のお支払いが確認できない場合、受講キャンセルとさせていただきます。何かの事情で振込が遅れる場合は、予めお知らせください。
研修会当日欠席された場合は、受講料の返金はいたしません。

3. 講師変更になる場合があります。

4. 研修会受講で、5級以上対象研修会はテキスト、4級以上対象研修会はアートプログラムと、参考作品画像(2枚)が配布されます。

その他ご不明な点がございましたら、お気軽にお問い合わせください。

芸術造形研究所 研修会担当